



Liberté • Égalité • Fraternité

RÉPUBLIQUE FRANÇAISE

AMBASSADE DE FRANCE
AU BRÉSIL

CASAI

NO COMBATE À

COVID-19



Instituto de
Pesquisa e
Formação Indígena



ALBERT EINSTEIN
INSTITUTO ISRAELITA DE
ENSINO E PESQUISA

CENTRO DE EDUCAÇÃO EM SAÚDE
ABRAM SZAJMAN

Quais **cuidados** devo ter quando estou na **CASAI**?

- Usar a máscara do jeito certo
- Limpar bem as mãos com água e sabão ou álcool
- Evitar colocar a mão nos olhos
- Não tire a máscara!





Porque eu devo ficar de **máscara** na **CASAI**?

Na CASAI tem muitas pessoas doentes, que vêm de vários lugares e tem que ir no hospital, onde está tendo muito caso de COVID.

Por isso é importante **usar máscara sempre!**

COMO EU DEVO USAR A MÁSCARA?

01



Higienize completamente as mãos antes de tocar nas máscaras

05



Depois disso, **evite tocar na máscara** e não a remova para falar

02

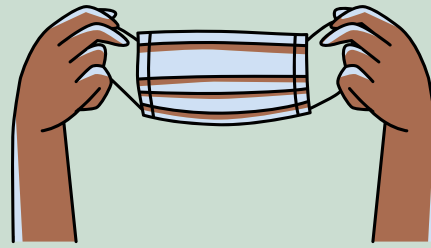

Segure nas alças laterais da máscara

06

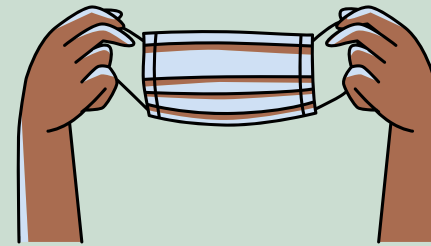

Quando for tirar a máscara segure sempre pelas alças laterais

03



Posicione a máscara de forma que ela cubra o **nariz**, a **boca** e o **queixo**

04



Ela deve ficar justa no rosto, **sem espaço** nas laterais

07

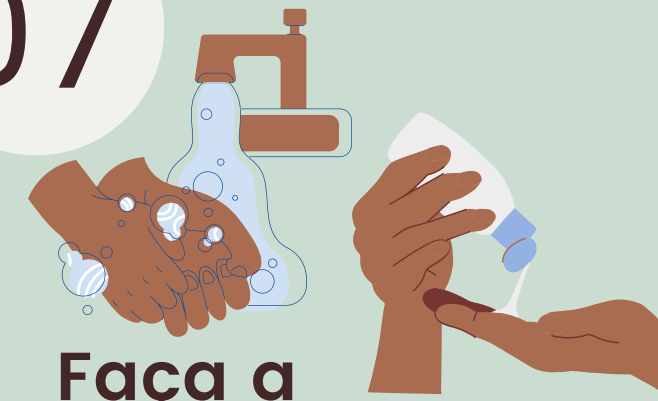

Faça a **higienização** das mãos após o uso



QUE CUIDADOS EU TENHO QUE TOMAR QUANDO VOU AO HOSPITAL?

No Hospital **não pode tirar a máscara!** Também não é bom encostar nas coisas, coçar o olho ou a boca. Sempre que voltar tem que tomar banho e trocar de roupa.



O QUE DEVO FAZER QUANDO FOR **VOLTAR PARA À TIW?**

Quem voltar da cidade, mesmo estando vacinado, precisa ficar **7 dias no Aramirã** e só depois fazer o **teste do cotonete**. Se o teste der negativo a pessoa pode voltar para a aldeia. Também é bom lembrar que todos os **objetos vindos da cidade** devem ser desinfectado com **álcool** e as **roupas** lavadas com **agua e sabão**.

MESMO VACINADO EU POSSO PEGAR A DOENÇA?

Sim, mesmo vacinada a pessoa pode pegar a doença. A pessoa vacinada **não vai ficar muito grave**, mas **pode passar a doença para seus parentes que ainda não foram vacinados**.



O QUE EU FAÇO COM A MÁSCARA? PODE LAVAR?

As máscaras de **pano** devem ser **lavadas** depois de cada vez que você usar. Agora, por causa da **nova variante**, todo mundo **deve** usar a **máscara cirúrgica**, que não pode lavar e nem repetir o uso: depois de usar tem que **jogar fora**.

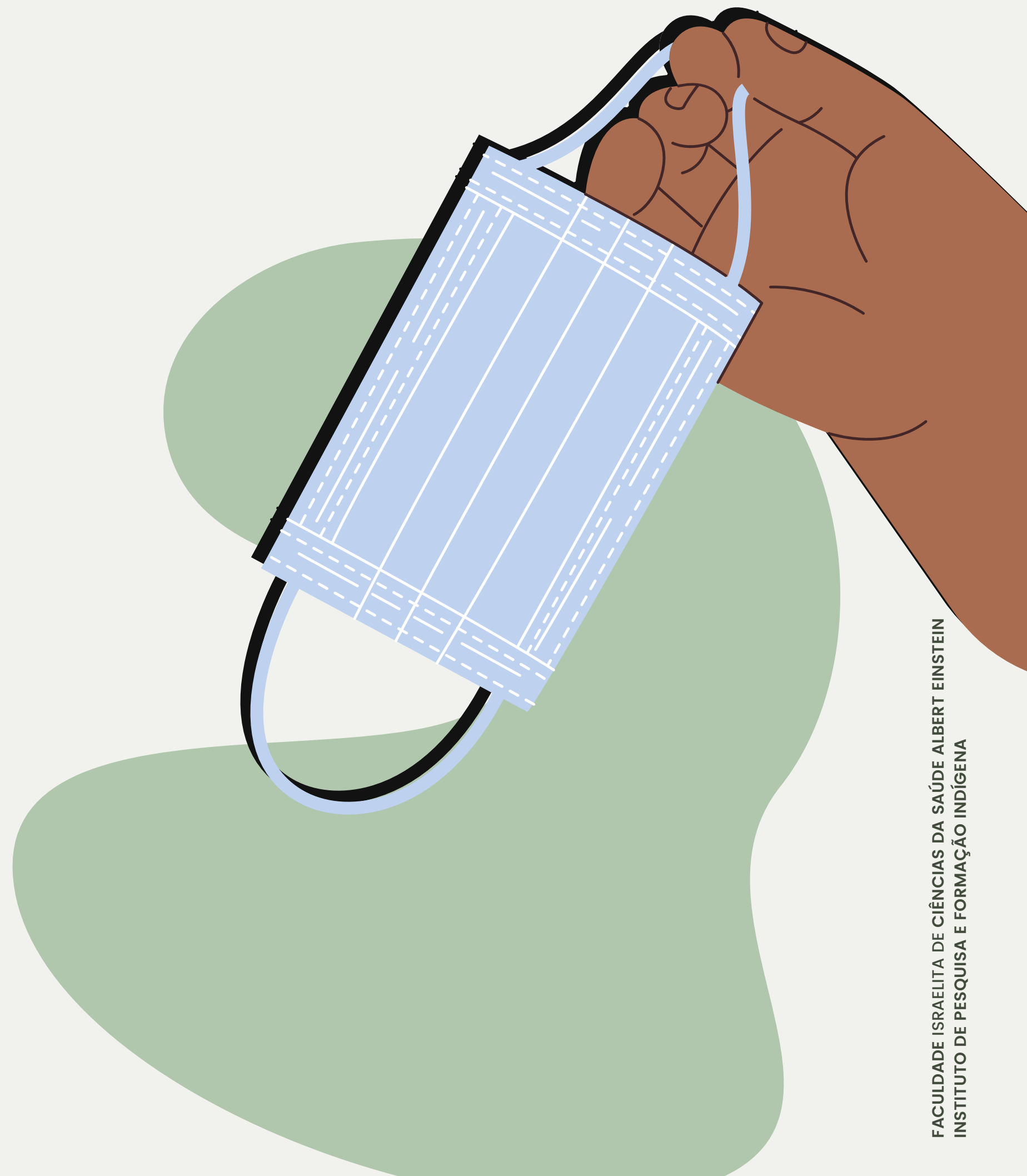



LEMBRE-SE:

- Use máscara
- Higienize suas mãos
- Mantenha o distanciamento social

Essas são atitudes que ajudam a manter todos seguros!